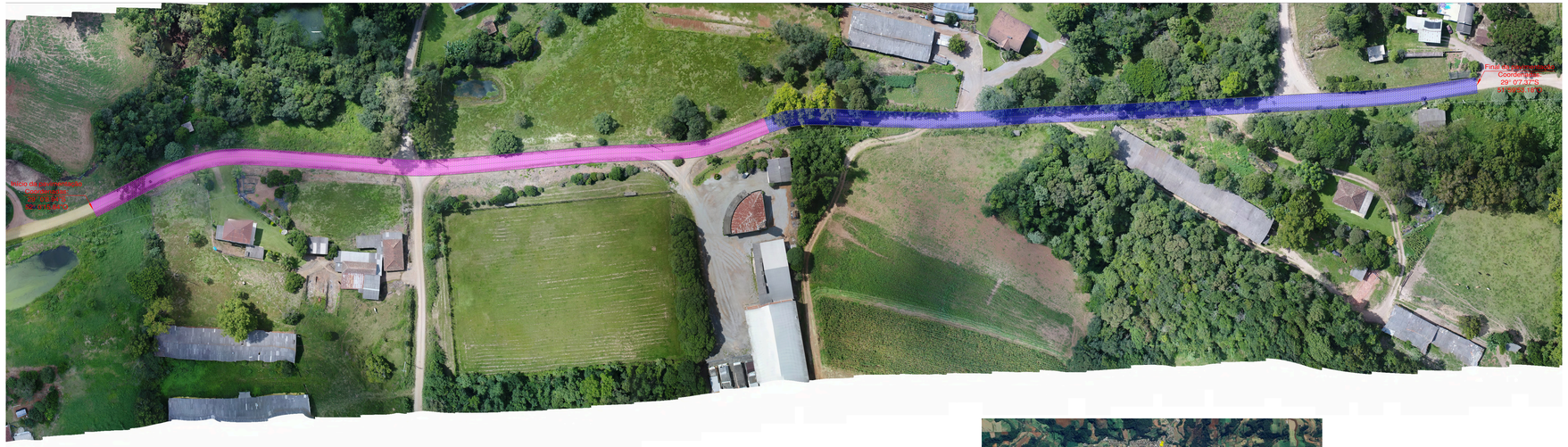

Comprimento total do Trecho 01 = 300,00m

Comprimento total do Trecho 02 = 310,00m

Largura da via a pavimentar = 7,00m

Área total a pavimentar = 4.270,00

Meio fio

Pavimento existente

Trecho 01 – Pavimento a executar em bloco intertravado de concreto, h=10,0cm

Trecho 02 – Pavimento a executar em bloco intertravado de concreto, h=10,0cm

PLANTA DE IMPLANTAÇÃO
ESCALA.....1/500

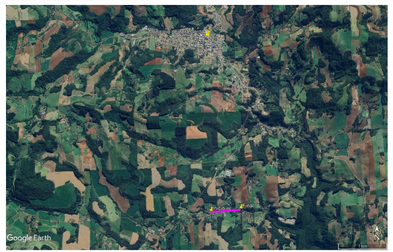

PLANTA DE LOCALIZAÇÃO
ESCALA.....1/25.000

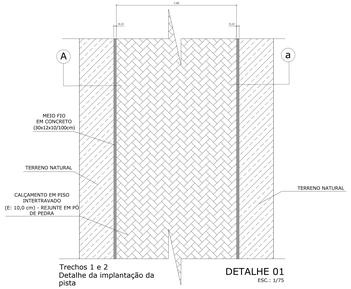

Trechos 1 e 2
Detalhe da implantação da pista

DETALHE 01
ESC.: 1/75

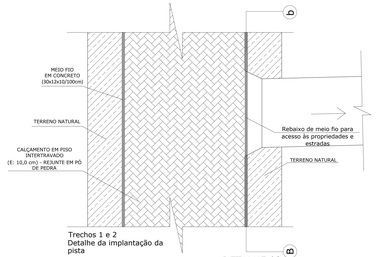

Trechos 1 e 2
Detalhe da implantação da pista

DETALHE 02
ESC.: 1/75

CORTE Aa - DETALHAMENTO DE SEÇÃO
TRANSVERSAL DE PISTA A PAVIMENTAR
ESC.: 1/40

CORTE Bb - DETALHAMENTO
SEÇÕES COM REBAIXO
ESC.: 1/40

PREFEITURA MUNICIPAL DE ANITA GORIDA / RS

Projeto de pavimentação de via rural

FRANCISCO DAVID
PROJETISTA (RESPONSÁVEL)

Francisco David Righetto
Prefeito Municipal

Alfos Engenharia e Projetos LTDA
CNPJ: 42.970.303/0001-87

Área de Concreto	ÁREA: 4.270,00m²	PROJETO: Planta de implantação e de localização;	PRANCHA: 01 / 04
	DATA: 01/2026	LOCALIZAÇÃO: Estrada Linha Terceiro Moresco, Interior, Anita Gorida/RS	